MAPA CONCEPTUAL: VENDIMIA EN CASTILLA -LA MANCHA

©Miriam Camacho Megía
2016

TIENDA
- CAJA REJISTRADORA
  - TARJETA DE CRÉDITO
  - PRECIOS
  - EFECTIVO
  - DESCUENTO
- BOLSAS
- CAJAS DE CARTÓN
- ESTUCHES DE MADERA

PRODUCCIÓN Y VENTA
- TINTO
  - TEMPRANILLO
    - JOVEN
    - CRIANZA
    - RESERVA
    - VINOS DE AUTOR
  - SYRAH
- TIPOS
- ROSADO
- BLANCO
  - AIREN
  - VERDEJO
  - MOSCATEL
- TRABAJADORES
  - SALARIO/DÍA
  - HORARIO
  - CONTRATO DE TRABAJO
  - SEGURIDAD SOCIAL
  - DNI (Documento de Identificación nacional)
- OTROS PRODUCTOS
  - QUESO
  - ACEITE
  - VERMUT

VINO

OFRENDA

COMPRA

VERBOS
- OFRECER
- REPARTO — REPARTIR
- COMERCIO — COMERCIAR
- ENVÍO — ENVIAR
- COBRO — COBRAR
- CATA — CATAR
- DESCUENTO — DESCONTAR
- COMPRAR
- VENDER — VENTA
- REGALAR — REGALO
- GUSTAR / SABOREAR — GUSTO/SABOR

ROPA vendimia
- SOMBRERO/GORRA
- GUANTES
- PANTALÓN VIEJO
- BOTAS
- CHUBASQUERO/ SUDADERA/ CAMISA ANCHA

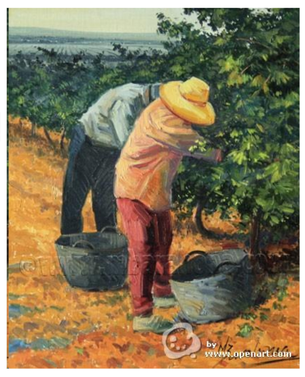

ELABORACIÓN DEL VINO

Bodega

MAQUINARIA
- CARRETILLA ELEVADORA
- ETIQUETADORA
- TINAJAS
- DEPÓSITOS
- BOMBAS
- PRENSA
- EMBOTELLADORA AUTOVACIANTES

VERBOS
- PROCESAR — PROCESO
- PRENSAR — PRENSA
- FERMENTACIÓN — FERMENTAR
- EMBOTELLADO — EMBOTELLAR
- ETIQUETAR — ETIQUETA
- ENCAJAR — CAJA

UTENSILIOS
- MANGAS
- HORQUILLO
- PALA
- CUBOS
- CARRETILLA
- BARRICAS
- MANGUERA
- PALETS
- CORCHOS

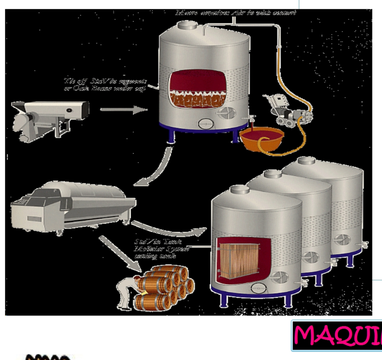

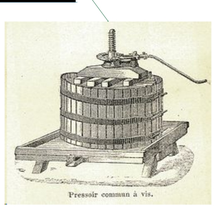

MAQUINARIA
- AGRÍCOLA
- TRACTOR
- VENDIMIADORA
- REMOLQUE
- PALA
- SULFATADORA

VIÑAS

VERBOS
- SEMBRAR/PLANTAR
- PODAR
- REGAR
- CUIDAR
- SARMENTAR

VID/ PARRA
- HOJA DE PARRA
- RAMA DE PARRA
- SARMIENTOS

SUSTANTIVOS
- TIJERAS/TRANCHETE
- COSECHA
- ESPUERTA/CUBO
- RECOGIDA
- VENDIMIA
- PRODUCCIÓN
- VARIEDAD

EXPRESIONES/ FRASES HECHAS:
ENTRAR POR UVAS
UVAS DE LA IRA
MALA UVA
PISAR UVAS
SUBIRSE A LA PARRA

PRODUCCIÓN
- PRODUCIR
- MADURACIÓN — MADURAR
- PUDRIR (SE)
- ESTROPEAR (SE)
- FERMENTACIÓN — FERMENTAR
- CULTIVO — CULTIVAR
- PISAR
- RECOLECTAR — RECOLECCIÓN

VERBOS
- VENDIMIAR — VENDIMIA
- CORTAR — CORTE
- PODAR — PODA
- EXPRIMIR — EXPRIMIDOR
- Estallicar — JORNALERO
- SULFATAR — SULFATACIÓN
- LABRAR — LABRADOR

Racimo de uvas

tipos

TINTA/ BLANCA

HOLLEJO/PELLEJO
- PIEL
- GRANO
- DE PARRA
- DE MESA
- DE VINO

UVA
- SECA / PASA / PODRIDA
- FRESCA / MADURA/ JUGOSA / APETITOSA/ SABROSA
- JUGO/ CALDO / MOSTO